

# 江苏压铸模具ERP零件加工进度

发布日期：2025-09-21

模具ERP是针对物资资源管理（物流）、人力资源管理（人流）、财务资源管理（资金流）、信息资源管理（信息流）集成一体化的企业管理软件。1、制造企业：进销存一直是ERP系统的核心，不过对于制造业来说，只能进行进销存的传统ERP系统已不能满足其需求，制造型企业涉及到计划、排产、生产、质量等多个方面，满足模块个性化定制和二次开发变得非常重要，比如将精益生产的一些思想嵌入ERP系统形成制造业精益制造解决方案，MES系统制造执行系统的接入；将产品设计、计划下达、物料采购、生产、运输环节中涉及的质量数据进行贯通形成质量追溯等等是制造型企业核心关注点；云易云软件是一家专注于云ERP管理软件开发、销售与服务的高新企业。江苏压铸模具ERP零件加工进度

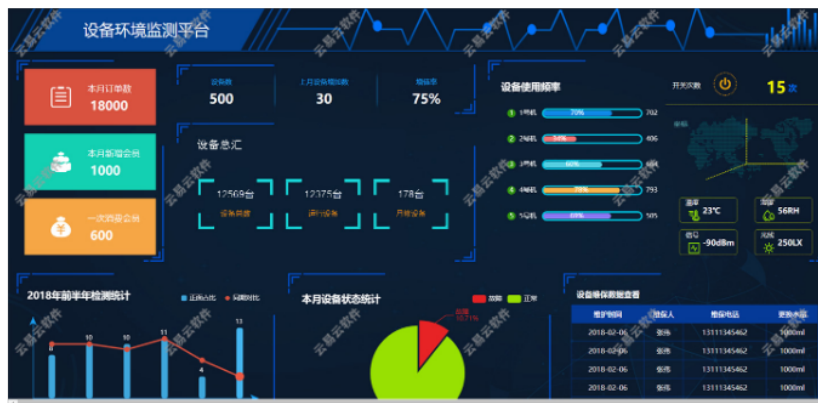

模具管理软件系统采购管理：主要包括供应商管理，采购任务管理，采购定单管理，采购价格管理，采购付款管理，统计分析报表等。系统根据订单计划或者生产计划对需要生产的产品，可以根据产品BOM自动分解出物料需求清单，同时，自动进行库存核对，把本批需要生产的产品的缺料清单明细自动展现出来。便于采购人员快速下单，缩短采购周期。还可以对采购过程如供应商的业绩表现、采购定单的执行情况、价格及付款等状况进行跟踪管理，既保证采购工作的规范和透明度，又控制了采购工作的随机性和人为性；既保证库存降低，又确保采购物资及时供应。模具管理软件系统库存管理：对批量生产的产品以及物料的库存进行入库、出库、报废处理、安全库存、库存盘存等管理工作，并实时自动形成日、月、某个时间段、某类物资等的统计报表供采购人员、生产管理人员、财务人员 and 总经理查询决策。江苏压铸模具ERP零件加工进度模具这类产品的生产加工因使用场景的不同,也反映在工艺、设备、材料、工时等方面。

生产工单

工单看板

任务看板

完成度

已发运

全部

01-10-2021

1-1 浏览

工单--

输入工单号/工单名称

输入零件名称/规格

按图号

全部

按图号

按图号

工单号/生产订单号

任务号

零件号

零件名称

零件规格

计划数

工单号

工序名称

优先级

状态

接收数

完成度

类减数

发运数

零件工时

总工时

工艺内耗

1

K73397\_TO

T2105-000069

Q12153

标准止动销

80

3

标准止动销

0.9416

80

0%

0

0

0

0

2

F50126\_TO

T2105-000131

Q14128

标准止动销

20

3

标准止动销

0.9408

20

0%

0

0

0

0

3

F132153\_TO

T2105-000344

Q74178

标准止动销

30

4

工艺部

30

0%

0

0

0

0

4

C12855\_TO

T2105-000346

H8682

公模止动销

30

6

电路部

0%

0

0

0

0

5

P158677\_TO

T2105-000347

F52656

公模止动销

30

7

标准止动销

0%

0

0

0

0

6

A75232\_TO

T2105-000353

H55236

公模止动销

1

4

标准止动销

1

1

0%

0

0

0

0

7

F13294\_TO

T2105-000371

552611

标准止动销

1

4

电路入库

0.9772

0%

0

0

0

0

8

M80663\_TO

T2105-000434

H86058

公模止动销

1

2

工艺部

0.9772

1

0%

0

0

0

0

9

B88821\_TO

T2105-000517

W14897

标准止动销

40

2

工艺部

40

0%

0

0

0

0

10

O77471\_TO

T2105-000538

L68715

标准止动销

40

3

标准止动销

0%

0

0

0

0

11

X87568\_TO

T2105-000599

K11230

公模止动销

40

4

工艺部

0%

0

0

0

0

12

K78125\_TO

T2105-000841

L46186

公模止动销

40

6

电路部

0%

0

0

0

0

13

K7934\_TO

T2105-002176

M69509

公模止动销

1

5

电路入库

0%

0

0

0

0

14

D8685\_TO

T2105-002178

F52118

公模止动销

1

3

标准止动销

1

0%

0

0

0

0

合计

284

963

0%

10

共 4767 条

1

2

3

4

5

6

7

8

9

10

11

12

13

14

15

16

17

18

19

20

21

22

23

24

25

26

27

28

29

30

31

32

33

34

35

36

37

38

39

40

41

42

43

44

45

46

47

48

49

50

51

52

53

54

55

56

57

58

59

60

61

62

63

64

65

66

67

68

69

70

71

72

73

74

75

76

77

78

79

80

81

82

83

84

85

86

87

88

89

90

91

92

93

94

95

96

97

98

99

100

101

102

103

104

105

106

107

108

109

110

111

112

113

114

115

116

117

118

119

120

121

122

123

124

125

126

127

128

129

130

131

132

133

134

135

136

137

138

139

140

141

142

143

144

145

146

147

148

149

150

151

152

153

154

155

156

157

158

159

160

161

162

163

164

165

166

167

168

169

170

171

172

173

174

175

176

177

178

179

180

181

182

183

184

185

186

187

188

189

190

191

192

193

194

195

196

197

198

199

200

201

202

203

204

205

206

207

208

209

210

211

212

213

214

215

216

217

218

219

220

221

222

223

224

225

226

227

228

229

230

231

232

233

234

235

236

237

238

239

240

241

242

243

244

245

246

247

248

249

250

251

252

253

254

255

256

257

258

259

260

261

262

263

264

265

266

267

268

269

270

271

272

273

274

275

276

277

278

279

280

281

282

283

284

285

286

287

288

289

290

291

292

293

294

295

296

297

298

299

300

301

302

303

304

305

306

307

308

309

310

311

312

313

314

315

316

317

318

319

320

321

322

323

324

325

326

327

328

329

330

331

332

333

334

335

336

337

338

339

340

341

342

343

344

345

346

347

348

349

350

351

352

353

354

355

356

357

358

359

360

361

362

363

364

365

366

367

368

369

370

371

372

373

374

375

376

377

378

379

380

381

382

383

384

385

386

387

388

389

390

391

392

393

394

395

396

397

398

399

400

401

402

403

404

405

406

407

408

409

410

411

412

413

414

415

416

417

418

419

420

421

422

423

424

425

426

427

428

429

430

431

432

433

434

435

436

437

438

439

440

441

442

443

444

445

446

447

448

449

450

451

452

453

454

455

456

457

458

459

460

461

462

463

464

465

466

467

468

469

470

471

472

473

474

475

476

477

478

479

480

481

482

483

484

485

486

487

488

489

490

491

492

493

494

495

496

497

498

499

500

501

502

503

504

505

506

507

508

509

510

511

512

513

514

515

516

517

518

519

520

521

522

523

524

525

526

527

528

529

530

531

532

533

534

535

536

537

538

539

540

541

542

543

544

545

546

547

548

549

550

551

552

553

554

555

556

557

558

559

560

561

562

563

564

565

566

567

568

569

570

571

572

573

574

575

576

577

578

579

580

581

582

583

584

585

586

587

588

589

590

591

592

593

594

595

596

597

598

599

600

601

602

603

604

605

606

607

608

609

610

611

612

613

614

615

616

617

618

619

620

621

622

623

624

625

626

627

628

629

630

631

632

633

634

635

636

637

638

639

640

641

642

643

644

645

646

647

648

649

650

651

652

653

654

655

656

657

658

659

660

661

662

663

664

665

666

667

668

669

670

671

672

673

674

675

676

677

678

679

680

681

682

683

684

685

686

687

688

689

690

691

692

693

694

695

696

697

698

699

700

701

702

703

704

705

706

707

708

709

710

711

712

713

714

715

716

717

718

719

720

721

722

723

724

725

726

727

728

729

730

731

732

733

734

735

736

737

738

739

740

741

742

743

744

745

746

747

748

749

750

751

752

753

754

755

756

757

758

759

760

761

762

763

764

765

766

767

768

769

770

771

772

773

774

775

776

777

778

779

780

781

782

783

784

785

786

787

788

789

790

791

792

793

794

795

796

797

798

799

800

801

802

803

804

805

806

807

808

809

810

811

812

813

814

815

816

817

818

819

820

821

822

823

824

825

826

827

828

829

830

831

832

833

834

835

836

837

838

839

840

841

842

843

844

845

846

847

848

849

850

851

852

853

854

855

856

857

858

859

860

861

862

863

864

865

866

867

868

869

870

871

872

873

874

875

876

877

878

879

880

881

882

883

884

885

886

887

888

889

890

891

892

893

894

895

896

897

898

899

900

901

902

903

904

905

906

907

908

909

910

911

912

913

914

915

916

917

918

919

920

921

922

923

924

925

926

927

928

929

930

931

932

933

934

935

936

937

938

939

940

941

942

943

944

945

946

947

948

949

950

951

952

953

954

955

956

957

958

959

960

961

962

963

964

965

966

967

968

969

970

971

972

973

974

975

976

977

978

979

980

981

982

983

984

985

986

987

988

989

990

991

992

993

994

995

996

997

998

999

1000

100条/页

模具ERP主要是针对模具行业各个管理环节而派生的模块，有项目、设计、工艺、生产、采购/委外、仓库、财务等模块，系统对于数据的输出进行及时的消息推送，主要有看板、报表、消息提醒、邮件提醒等。模具ERP功能介绍：一、订单管理1、变更与追加订单产品，订单出货与收款、订单状态管理；2、订单自动产生项目与开模信息；3、按单价进行成本分析，按客户、年月报表等分析；二、项目管理1、项目状态管理（启动、暂停、完成），按新模，改模、试模项目分类显示；2、计划甘特图进行预警，及时调整计划；3、查询采购进度、物料状态、工序进度；4、设计任务：按交期颜色预警，延期消息提醒；任务排程：统计人员负荷，人员报工。

模具管理中库存管理包含以下内容：1、新模具领用：新模具领用由生产制造单位装修工长或组长到模具组登记领到，登记内容a工单号b产品编号c模具名字及模具识别码d领用时间e领用人签名。2、模具更换领用：当模具故障或模具毁坏后，由生产制造单位工作人员到模具组登记领到，登记内容a工单号b产品编号c旧模具名字及模具识别码，更换缘故d新模具名字及模具识别码e领用时间f领用人签名。3、模具维修：旧模具退还模具组后，由模具组和外委企业进行维修，维修后交于模具管理员进行登记a维修缘故b维修内容c修模后留意内容d维修工作人员签名。

模具ERP主要有项目、设计、工艺、生产、采购/委外、仓库、财务等模块。



模具ERP功能介绍。一、工艺管理：1、快速导入标准工艺库；2、复制、粘贴、批量发送、批量打印工艺；3、工艺单条码打印、图纸工艺及条码打印；二、APS排程：1、工序排程：起始时间、工艺工时、等待工时预排；2、机台排程：按工序排程进行机台排程；3、排程负荷：根据产能负荷提前外协；4、项目查看：查看项目排程计划，对关键零件预警、对装配的零件计划进行同步管控；三、生产管理：1、加工清单：按工序将来工作量、待接收、接收未完成、异常、已完成分类显示，对加工清单的工艺查看、分批NG处理等管理；2、生产报工：零件与条码唯一对应，提高效率 and 准确度，零件状态与进度管控，降低沟通成本，多个零件批量开工，交接班处理；3、支持PC扫码枪，手机APP钉钉移动端，微信小程序等终端，降低采集成本；4、生产报表：零件加工进度报表，加工报表、员工产值报表、设备稼动率报表、设备状态看板、电视看板ERP系统的优缺点都有哪些？江苏压铸模具ERP零件加工进度

云易云软件专注于制造业15年,用心服务于生产线,主要有模具ERP管理系统、零件管理系统等管理软件。江苏压铸模具ERP零件加工进度

人为地拉线线割，线割间隙处理不对，没作清角及线割的变质层影响。冲模刃口多采用线切割加工。由于线切割加工的热效应和电解作用，使模具加工表面产生一定厚度的变质层，造成表面硬度降低，出现显微裂纹等，致使线切割加工的冲模易发生早期磨损，直接影响模具冲裁间隙的保持及刃口容易崩刃，缩短模具使用寿命。因此，在线切割加工中，应选择合适的电规准，尽量减少变质层深度。 冲压设备(如压力机)的精度与刚性，对冲模寿命的影响极为重要。冲压设备的精度高、刚性好，冲模寿命大为提高。例如：复杂硅钢片冲模材料为Cr12MoV在普通开式压力机上使用，平均复磨寿命为1-3万次;而新式精密压力机上使用，冲模的复磨寿命可达6-12万次。江苏压铸模具ERP零件加工进度

中山云易云软件科技有限公司致力于商务服务，以科技创新实现\*\*\*管理的追求。云易云软件深耕行业多年，始终以客户的需求为向导，为客户提供\*\*\*的模具ERP模具管理系统，零件加工系统，进销存管理。云易云软件继续坚定不移地走高质量发展道路，既要实现基本面稳定增长，

又要聚焦关键领域，实现转型再突破。云易云软件创始人江道金，始终关注客户，创新科技，竭诚为客户提供良好的服务。